

VÝKAZ DOSAVADNÍHO A NOVÉHO STAVU ÚDAJŮ KATASTRU NEMOVITOSTÍ

Dosavadní stav				Nový stav											
Označení pozemku parc. číslem	Výměra parcely		Druh pozemku	Označení pozemku parc. číslem	Výměra parcely		Druh pozemku	Typ stavby	Zpús. určení výměr	Porovnání se stavem evidence právních vztahů					
	ha	m ²	Způsob využití		ha	m ²	Způsob využití	Způsob využití		Díl přechází z pozemku označeného v		Číslo listu vlastnictví	Výměra dílu		Označení dílu
										katastru nemovitostí	dřívejší poz. evidenci		ha	m ²	
5577	40	73	lesní poz.	5577/1	36	92	lesní poz.		2	5577		54	36	92	
				5577/2	3	81	lesní poz.			2	5577		54	3	81
5580	90	52	travní p.	5580/1	89	16	travní p.		2	5580		10001	89	16	
				5580/2	1	36	travní p.			2	5580		10001	1	36
5581	31	87	ostat. pl. ostat. komunikace	5581/1	31	44	ostat. pl. ostat. komunikace		2	5581		10001	31	44	
				5581/2		43	ostat. pl. ostat. komunikace			2	5581		10001		43
5588	1	40	orná půda	5588/1	1	39	orná půda		2	5588		54	1	39	43
				5588/2		17	orná půda			2	5588		54		1
5589	11	85	travní p.	5589/1	11	17	travní p.		2	5589		54	11	17	
				5589/2		68	travní p.			2	5589		54		
5617	5	58	travní p.	5617/1	4	23	travní p.		2	5617		10001	4	23	
				5617/2	1	35	travní p.			2	5617		10001	1	35
5623	82	59	ostat. pl. ostat. komunikace	5623/1	79	85	ostat. pl. ostat. komunikace		2	5623		10001	79	85	
				5623/3	2	73	ostat. pl. ostat. komunikace			2	5623		10001	2	73
*1)	4	03	74		4	03	73								

*1) Rozdíl -1 m2 vzniklý zaokrouhlením nových výměr (bod 14.7b přílohy vyhlášky č. 357/2013 Sb.)

Výkaz údajů o bonitovaných půdně ekologických jednotkách (BPEJ) k parcelám nového stavu

Parcelní číslo podle		Kód BPEJ	Výměra		BPEJ na dílu parcely	Parcelní číslo podle		Kód BPEJ	Výměra		BPEJ na dílu parcely	
katastru nemovitostí	zjednodušené evidence		ha	m ²		katastru nemovitostí	zjednodušené evidence		ha	m ²		
5580/1		74600	29	72		5589/1		74600		92		
		75800	59	44				75800	10	25		
5580/2		74600	1	36		5589/2		75800		68		
5588/1		74600	1	38	33		5617/1		75800	4	23	
		75800	1	10	5617/2					75800	1	
5588/2		74600	1	15								
		75800		2								

GEOMETRICKÝ PLÁN pro rozdělení pozemku	Geometrický plán ověřil úředně oprávněný zeměměřický inženýr	Stejnopis ověřil úředně oprávněný zeměměřický inženýr:
	Jméno, příjmení: Ing. Lenka Hybášková	Jméno, příjmení:
	Číslo položky seznamu úředně oprávněných zeměměřických inženýrů: 2594/12	Číslo položky seznamu úředně oprávněných zeměměřických inženýrů:
	Dne: 22.01.2019 Číslo: 33/2019	Dne: Číslo:
	Náležitostmi a přesností odpovídá právním předpisům.	Tento stejnopis odpovídá geometrickému plánu v elektronické podobě uloženému v dokumentaci katastrálního úřadu.
Vyhotovitel: ZK-Brno s.r.o Marie Hübnerové 58 62100 Brno	Katastrální úřad souhlasí s očíslováním parcel.	Ověření stejnopisu geometrického plánu v listinné podobě.
Číslo plánu: 356-1316/2018		
Okres: Třebíč		
Obec: Krokočín		
Kat. území: Krokočín		
Mapový list: Tišnov 9-5/43,9-6/12,21		
Dosavadním vlastníkům pozemků byla poskytnuta možnost seznámit se v terénu s průběhem navrhovaných nových hranic, které byly označeny předepsaným způsobem.		

Seznam souřadnic (S-JTSK):

Souřadnice pro zápis do KN

Číslo bodu	Y	X	kk	Poznámka
156-27	623660.02	1151969.90	3	dř.kolek
156-28	623654.30	1151982.63	3	dř.kolek
163-42	623777.29	1152195.47	3	dř.kolek
164-8	623639.86	1152029.03	3	dř.kolek
164-14	623636.65	1152046.62	3	dř.kolek
164-15	623629.60	1152092.72	3	-
164-16	623627.26	1152108.00	3	dř.kolek
164-18	623622.50	1152112.31	3	-
164-19	623656.00	1152122.50	3	-
164-20	623747.62	1152183.77	3	dř.kolek
164-47	623666.76	1152154.70	3	dř.kolek
164-48	623637.96	1152143.42	3	dř.kolek
165-1	623428.58	1152048.73	3	dř.kolek
165-2	623396.21	1152051.40	3	dř.kolek
165-4	623388.92	1152078.52	3	dř.kolek
165-11	623354.81	1152072.68	3	dř.kolek
218-2	623667.13	1152120.38	3	dř.kolek
254-115	623713.20	1152118.86	3	-
1	623631.99	1152109.47	3	dř.kolek
2	623633.42	1152093.91	3	dř.kolek
3	623638.29	1152037.63	3	dř.kolek
5	623645.75	1152119.38	3	dř.kolek
6	623764.93	1152190.60	3	dř.kolek
7	623762.40	1152189.85	3	dř.kolek
8	623759.52	1152188.79	3	dř.kolek
9	623673.44	1152157.81	3	dř.kolek
10	623393.90	1152059.99	3	dř.kolek

dř.kolek dle § 91 odst. 6 vyhlášky 357/2013 Sb. v platném znění.

zak. č. 356-1316/2018
kat. území Krokočín
grafická část GP č. 1

Přehled kladů grafických částí:

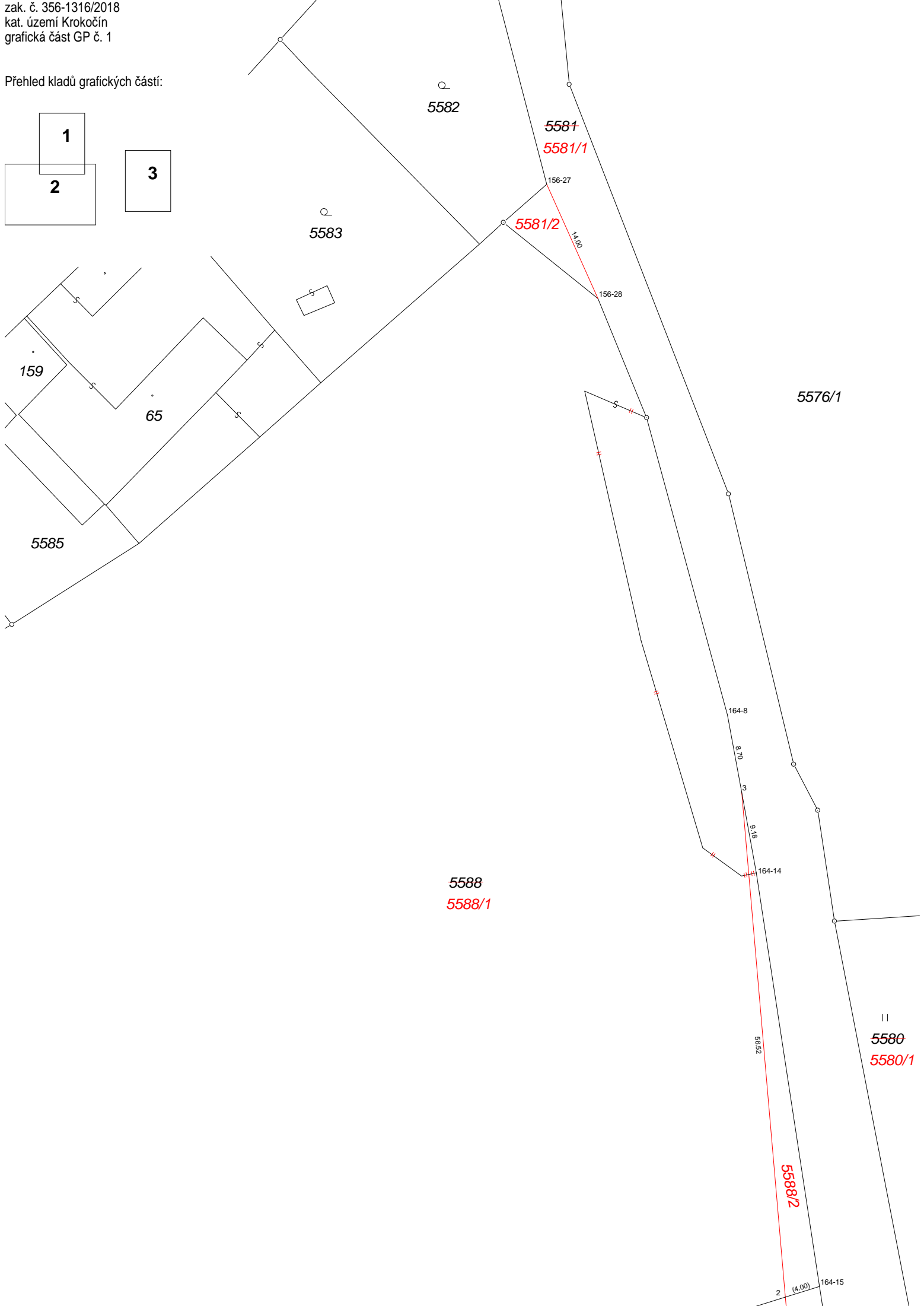
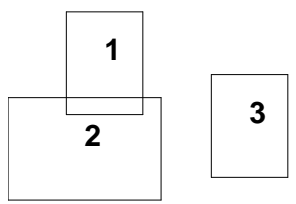

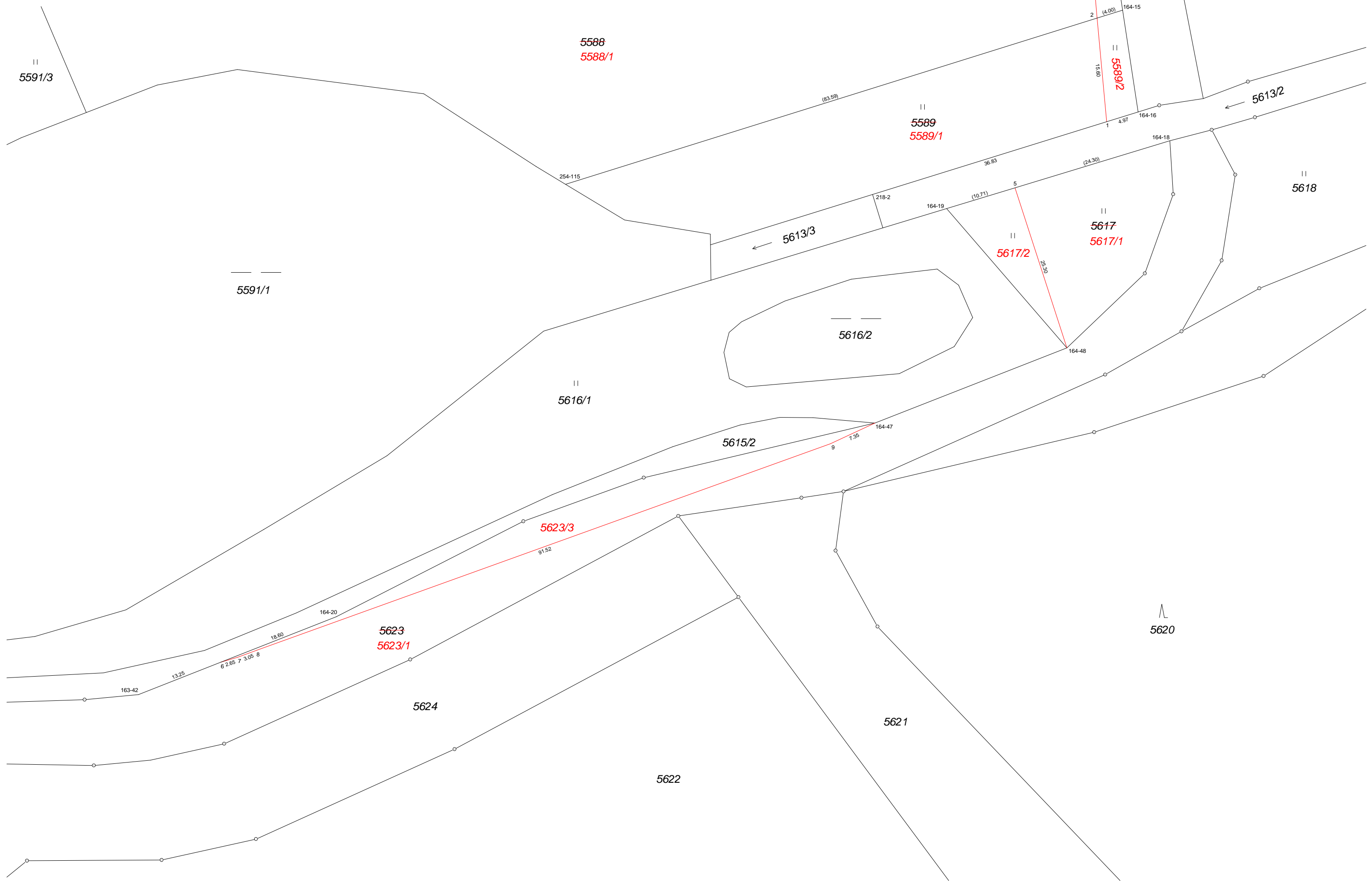

5576/1

∧
5577
5577/1

165-1

165-2

||
5580/2

36.45

8.93

10

||
5580
5580/1

∧
5577/2

41.13

19.21

165-11

165-4

← 5613/2

||
5618

5619

∧
5620

K.ú. Krokochín
K.ú. Staronovágr na Mohybi